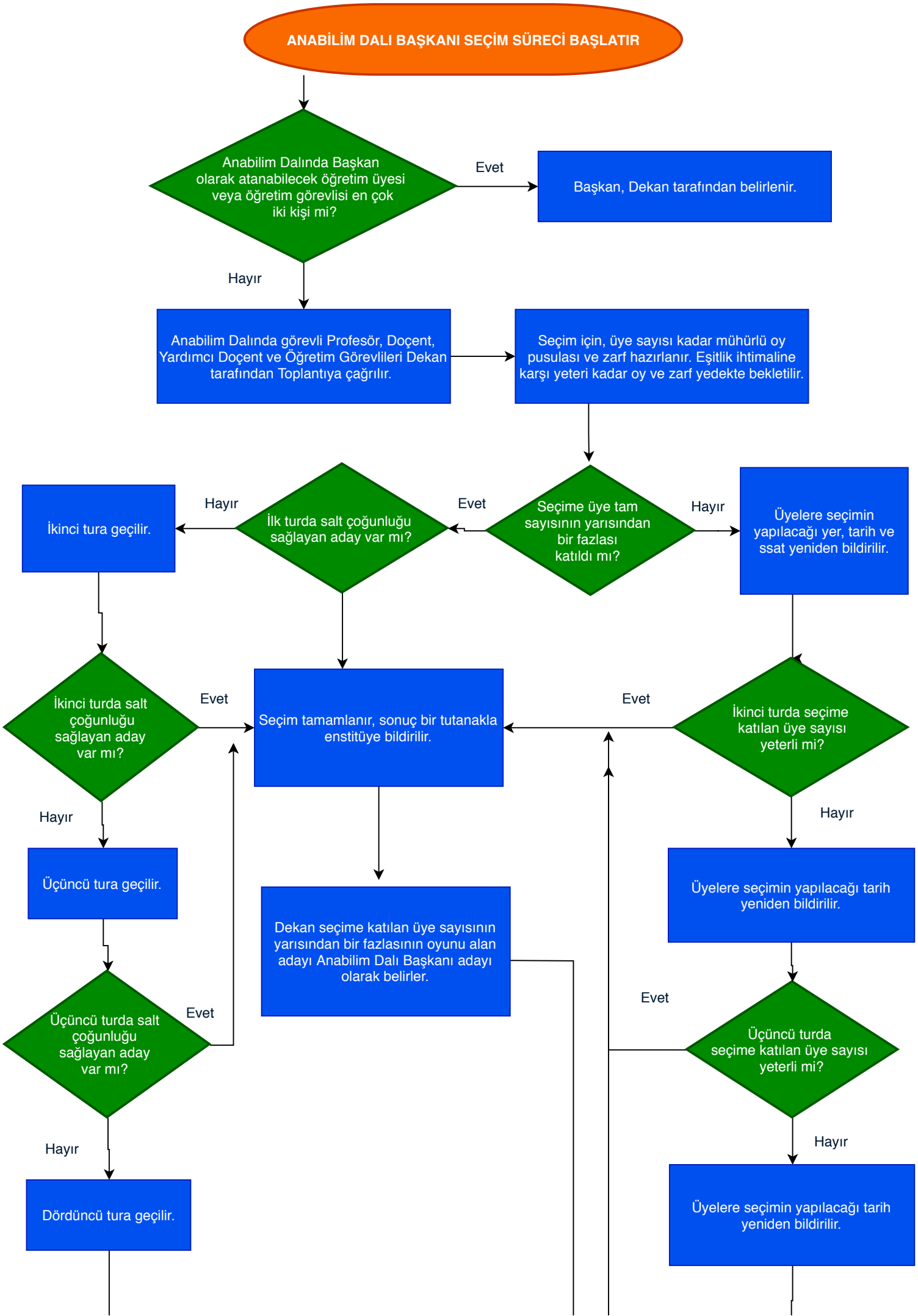
ANABİLİM DALI BAŞKANI SEÇİM SÜRECİ BAŞLATIR
Anabilim Dalında Başkan olarak atanabilecek öğretim üyesi veya öğretim görevlisi en çok iki kişi mi?
Evet
Başkan, Dekan tarafından belirlenir.
Hayır
Anabilim Dalında görevli Profesör, Doçent, Yardımcı Doçent ve Öğretim Görevlileri Dekan tarafından Toplantıya çağrılır.
Seçim için, üye sayısı kadar mühürlü oy pusulası ve zarf hazırlanır. Eşitlik ihtimaline karşı yeteri kadar oy ve zarf yedekte bekletilir.
Seçime üye tam sayısının yarısından bir fazlası katıldı mı?
Evet
Hayır
Üyelere seçimin yapılacağı yer, tarih ve ssat yeniden bildirilir.
İlk turda salt çoğunluğu sağlayan aday var mı?
Hayır
İkinci tura geçilir.
İkinci turda salt çoğunluğu sağlayan aday var mı?
Evet
Seçim tamamlanır, sonuç bir tutanakla enstitüye bildirilir.
Evet
İkinci turda seçime katılan üye sayısı yeterli mi?
Hayır
Üyelere seçimin yapılacağı tarih yeniden bildirilir.
Hayır
Üçüncü tura geçilir.
Dekan seçime katılan üye sayısının yarısından bir fazlasının oyunu alan adayı Anabilim Dalı Başkanı adayı olarak belirler.
Evet
Üçüncü turda salt çoğunluğu sağlayan aday var mı?
Evet
Üçüncü turda seçime katılan üye sayısı yeterli mi?
Hayır
Dördüncü tura geçilir.
Hayır
Üyelere seçimin yapılacağı tarih yeniden bildirilir.

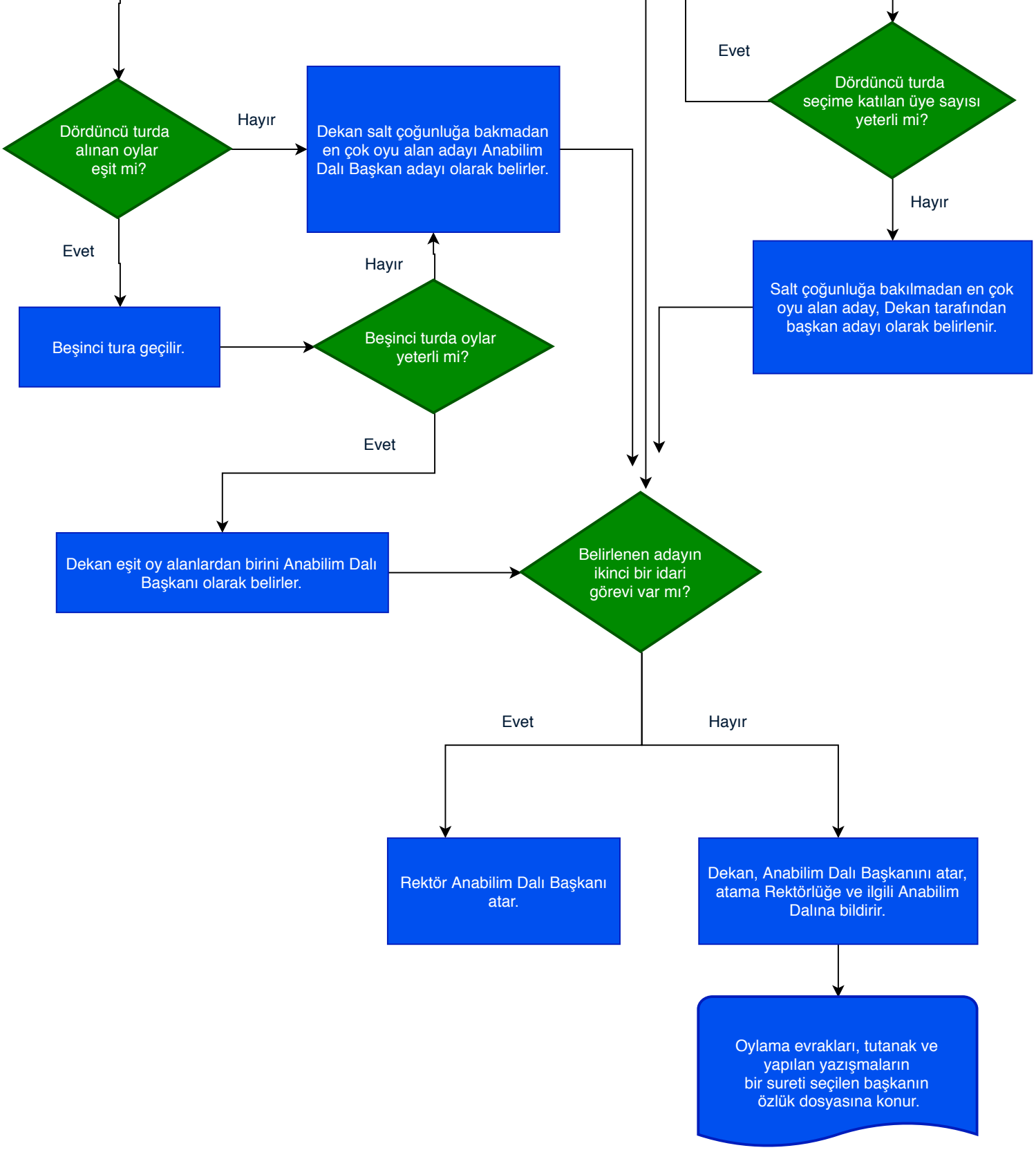
Dördüncü turda alınan oylar eşit mi?
Hayır
Dekan salt çoğunluğa bakmadan en çok oyu alan adayı Anabilim Dalı Başkan adayı olarak belirler.
Evet
Dördüncü turda seçime katılan üye sayısı yeterli mi?
Evet
Hayır
Salt çoğunluğa bakılmadan en çok oyu alan aday, Dekan tarafından başkan adayı olarak belirlenir.
Beşinci tura geçilir.
Beşinci turda oylar yeterli mi?
Hayır
Evet
Dekan eşit oy alanlardan birini Anabilim Dalı Başkanı olarak belirler.
Belirlenen adayın ikinci bir idari görevi var mı?
Evet
Hayır
Rektör Anabilim Dalı Başkanı atar.
Dekan, Anabilim Dalı Başkanını atar, atama Rektörlüğe ve ilgili Anabilim Dalına bildirir.
Oylama evrakları, tutanak ve yapılan yazışmaların bir sureti seçilen başkanın özlük dosyasına konur.